

Armação negativa das lajes do pavimento COBERTURA (Eixo X)

escala 1:50

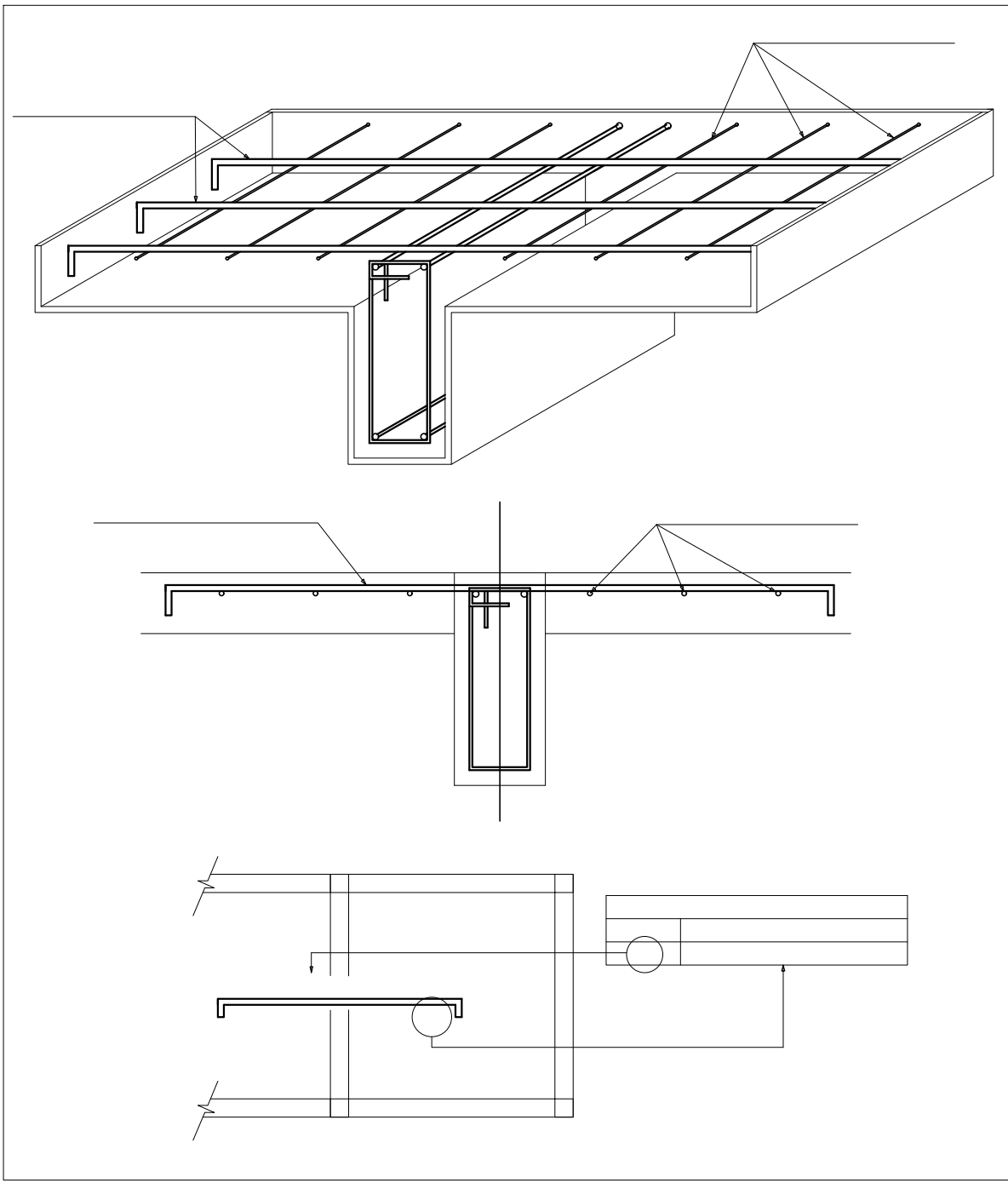

<div><div>Prefeitura Campos de Júlio</div><div>Semeando desenvolvimento</div></div>			
Departamento de Engenharia Avenida Valdir Mazutti, nº 1999, Bom Jardim - Campos de Júlio Fone:0xx65-3387-2800			
Obras: CONSTRUÇÃO DE CENTRO DE EDUCAÇÃO INFANTIL COM 14 SALAS DE AULA Localizado na Av. Gov. Júlio Campos Quadra 01		Área: Área à Construir 1.967,40 m²	
Prefeitura Municipal de Campos de Júlio		Responsável Técnico LUIZ CARLOS CORREIA DE OLIVEIRA CREA: 1202470122	
Conteúdo: ESTRUTURAL LAJE		DECLARO QUE A APROVAÇÃO DO PROJETO NÃO IMPLICA NO RECONHECIMENTO POR PARTE DA PREFEITURA DO DIREITO DE PROPRIEDADE DO TERRENO.	
Data: MAIO/2022	Escala: INDICADAS	Desenho: CINTYA VIEIRA SOUTO	Folha: